

Lisle-sur-Tarn

PROJET DE PLU APPROUVE | atelier urbain 12 06 2012

PLAN LOCAL D'URBANISME

REVISION

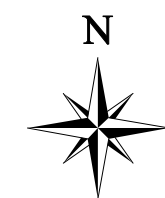
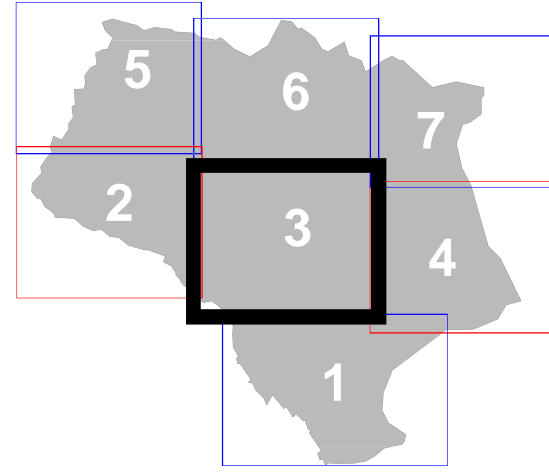

PLAN DE ZONAGE

ECH : 1/5000

Arrêté le : 10 janvier 2011
 Enquête publique : du 21 nov 2011 au 22 déc 2011
 Approuvé le : 14 juin 2012

4.2.3

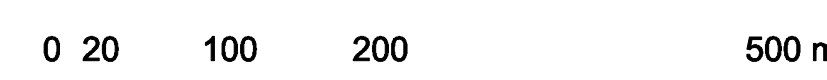
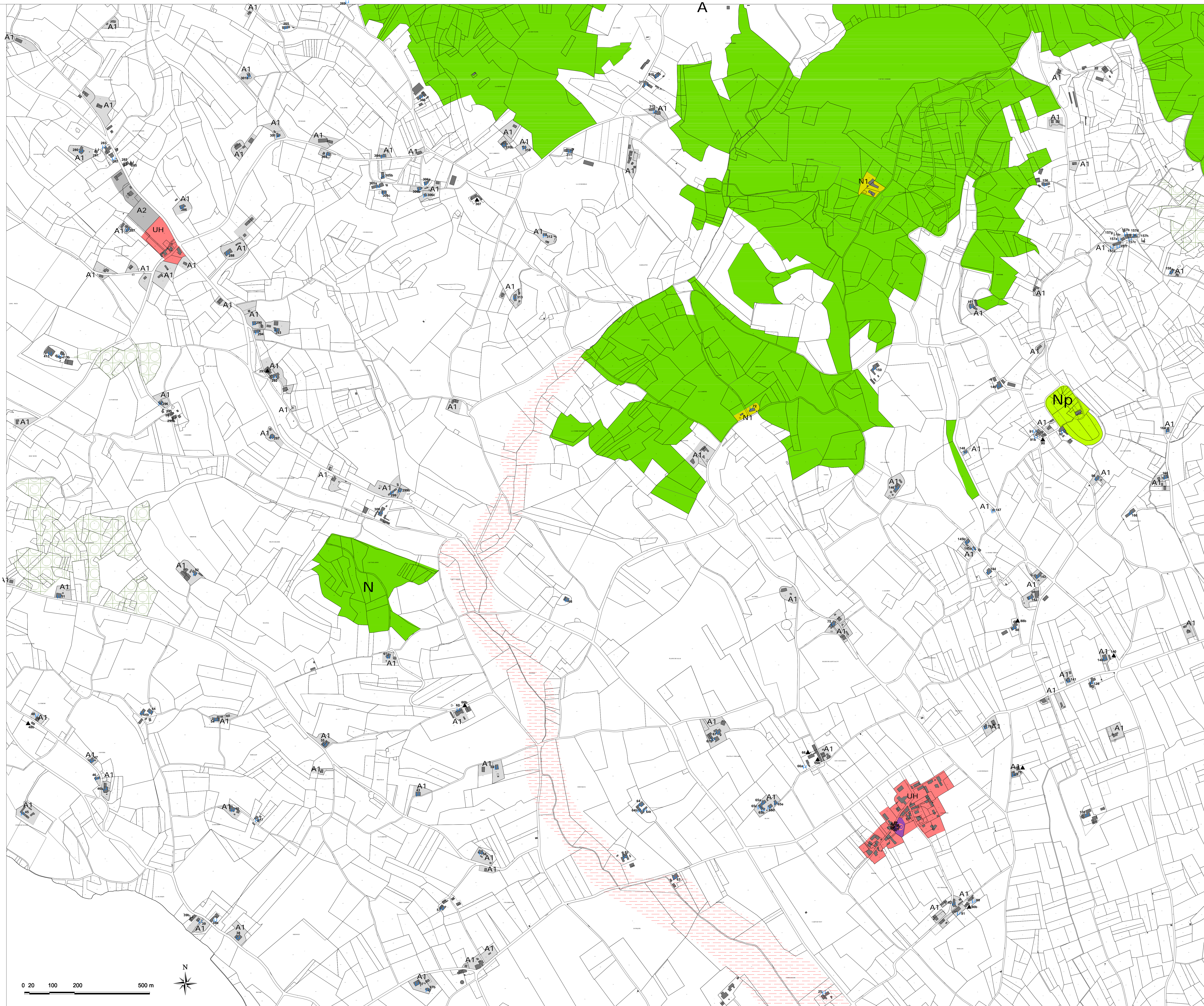

| | | | |
|--|--|---------------|----------|
| | EMPLACEMENT RESERVE | U1 | 13,00 |
| | ZONE INONDABLE OU EFFONDREMENT DES BERGES | U2 | 29,31 |
| | EMPRISE VOIE FERREE | U3 | 95,98 |
| | ESPACE BOISE CLASSE | UH | 17,48 |
| | ELEMENT DE PAYSAGE à protéger au titre de l'article L.123-1-5-7* | UX | 17,96 |
| | ARBRE ISOLE à protéger au titre de l'article L.123-1-5-7* | AU1a | 4,72 |
| | BATIMENT REMARQUABLE à protéger au titre de l'article L.123-1-5-7* Extension limitée autorisée | AU1b | 1,98 |
| | BATIMENT REMARQUABLE à protéger au titre de l'article L.123-1-5-7* Extension interdite | AU1c | 16,74 |
| | BATI DE CARACTERE changement de destination autorisé L.123-3-1 Extension interdite | AU2 | 1,30 |
| | | AUH | 0,72 |
| | | AUX | 6,77 |
| | | AU0 | 15,13 |
| | | N1 | 36,22 |
| | | N2 | 1,59 |
| | | N | 2 444,38 |
| | | N Tarn | 32,96 |
| | | NL | 26,08 |
| | | Np | 33,84 |
| | | A1 | 163,12 |
| | | A2 | 6,52 |
| | | A3 | 6,87 |
| | | A | 5 683,33 |

Superficie totale : 8 656 Ha